DISK SYSTEM
ファミリーコンピュータ ディスクシステム

TDF-MRG

遠山の金さんすぺえす帖

# Mr.GOLD

Toei Animation Co., Ltd.

このたびは、東映動画ファミリー・コンピュータディスクシステム用ソフト、「遠山の金さんすぺえす帖 Mr.GOLD」をお買い上げいただき、試にありがとうございます。ゲームを始める前にこの「取扱い説明書」をよく読んだ上でご愛用下さるようお願いします。なおこの「取扱い説明書」は大切に保管して下さい。

**〈使用上の注意〉**

- ご使用後はACアダプターをコンセントから必ず抜いておいて下さい。
- テレビ画面からできるだけ離れてゲームをして下さい。
- 長時間ゲームをする時は、健康のため、約2時間ごとに10〜15分の小休止をして下さい。

遠山の金さん すぺえす帖

# Mr.GOLD

## INDEX


ACT 1 プレストーリー …… P02

ACT 2 ディスクシステム・セットオン …… P18

ACT 3 ゲームスタート …… P20

ACT 4 プレイ 捜査モード …… P22
シラスモード …… P24

ACT 5 コマンド …… P26

ACT 6 グロサリィ(用語解説) …… P30

ACT 7 これだけは覚えておいてほしい注意事項 …… P32

ACT 8 ディスクシステムが正常に作動しなくなった時には …… P34

# ACT 1 プレストーリー

人類が戦争より訣別して
250年、そのきっかけになったのが
高度情報予測システム(EDO)と、
5人の執政官による
五賢者制であった。
(詳しくは巻末を見てね!)

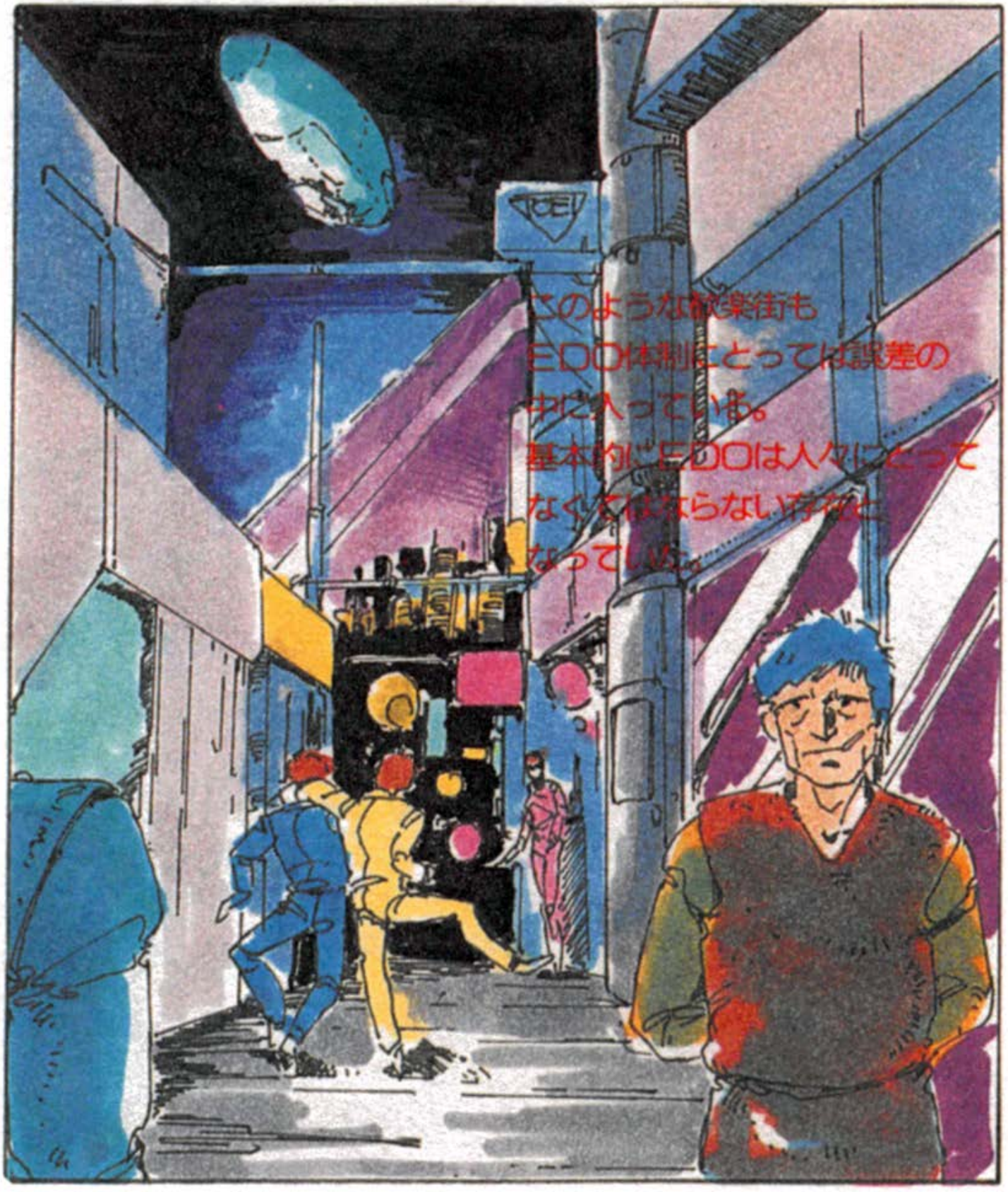
このような歓楽街も
EDO体制にとっては誤差の
中に入っている。
基本的にEDOは人々にとって
なくてはならない存在と
なっていた。

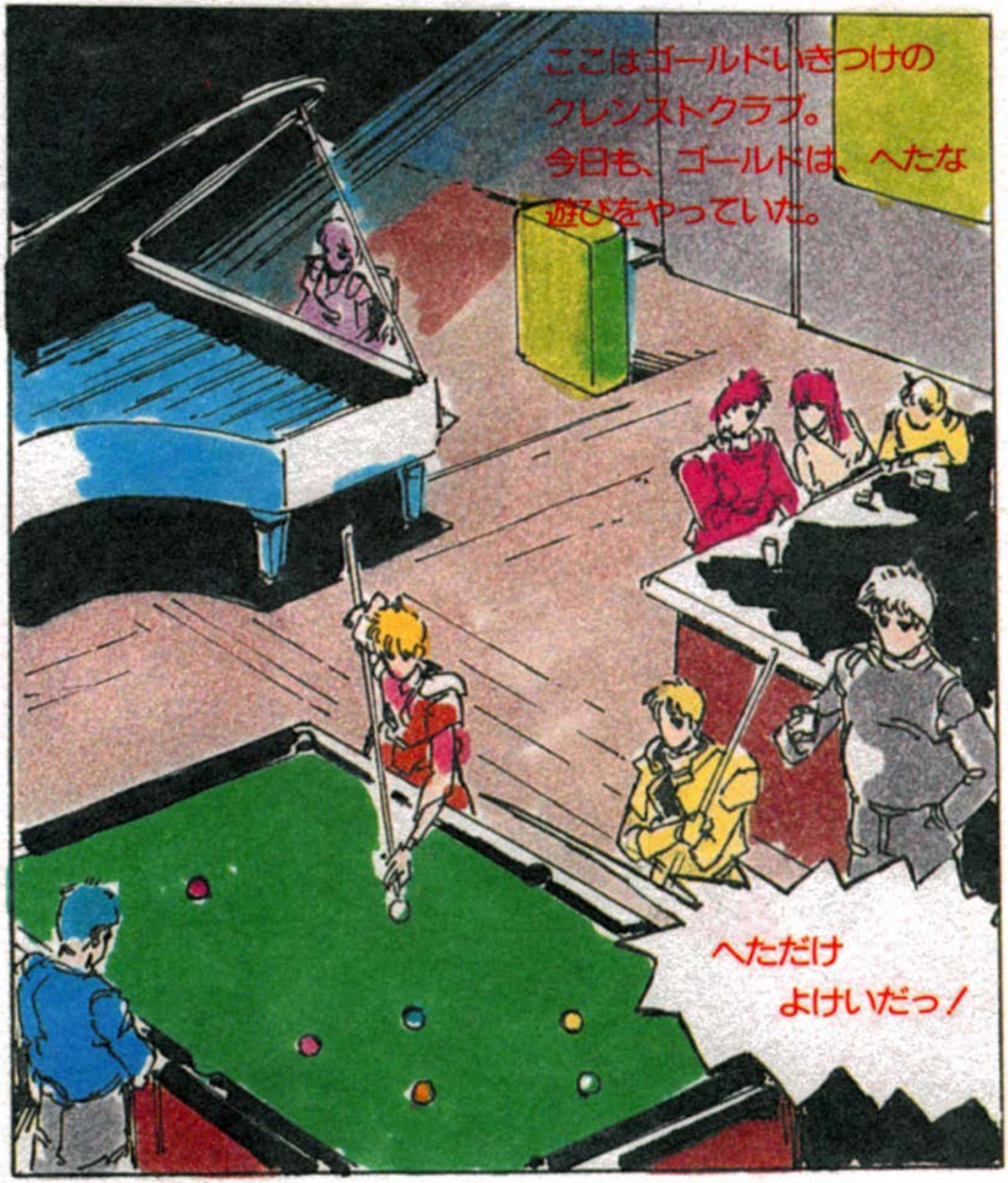
ここはゴールドいきつけの
クレンストクラブ。
今日も、ゴールドは、へたな
遊びをやっていた。
へただけ
よけいだっ！

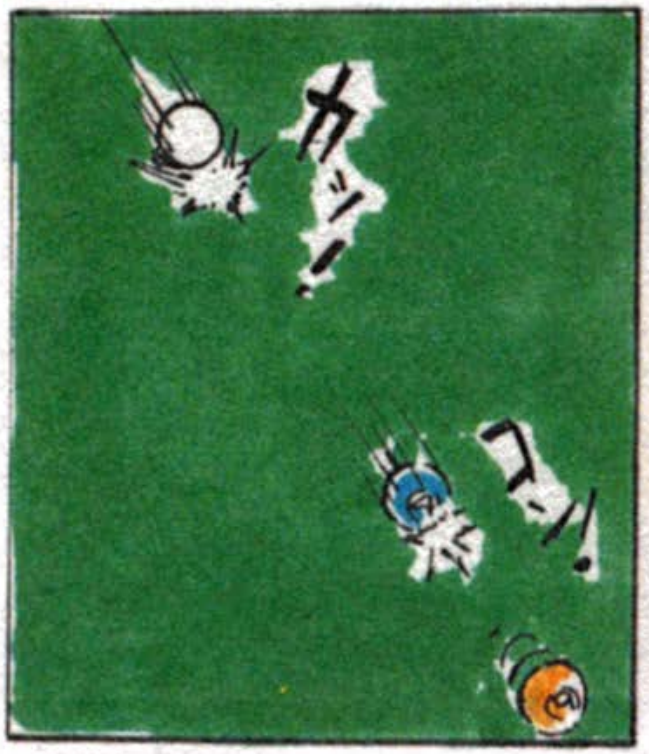
カッ!
コーン!

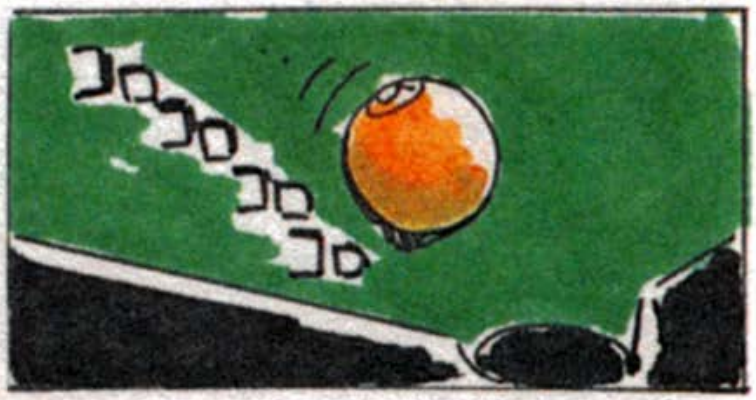
コロコロコロコロ

コロ…
ピタッ!

だーっ!!
ぢぐしょーっ!

へへへ
またいただき
だな……

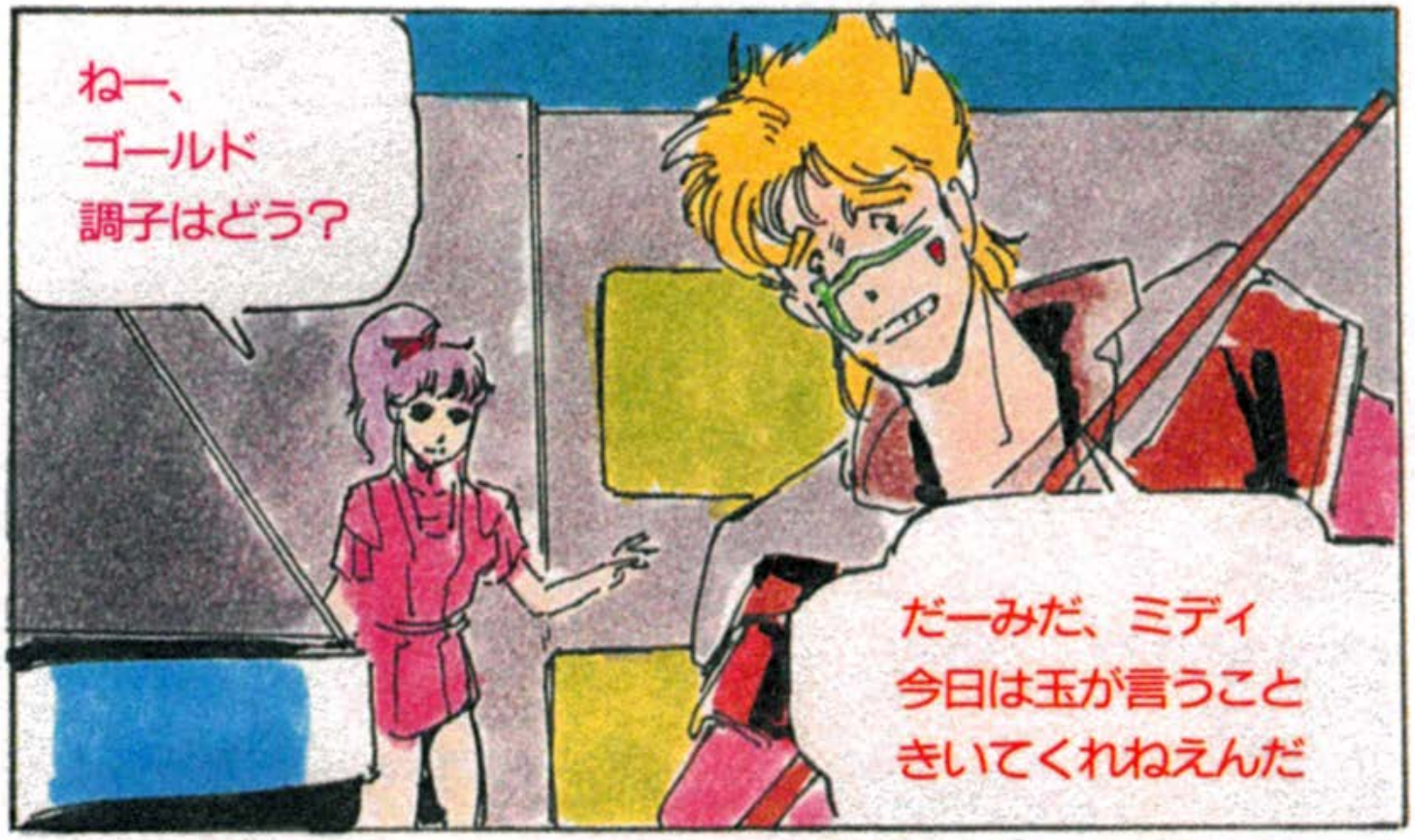
ねー、
ゴールド
調子はどう？
だーみだ、ミディ
今日は玉が言うこと
きいてくれねえんだ

何さ、いつもの
ことじゃん！
ゴイッ
ね、玉つきよりさ、
あたしと
あそぼーよー

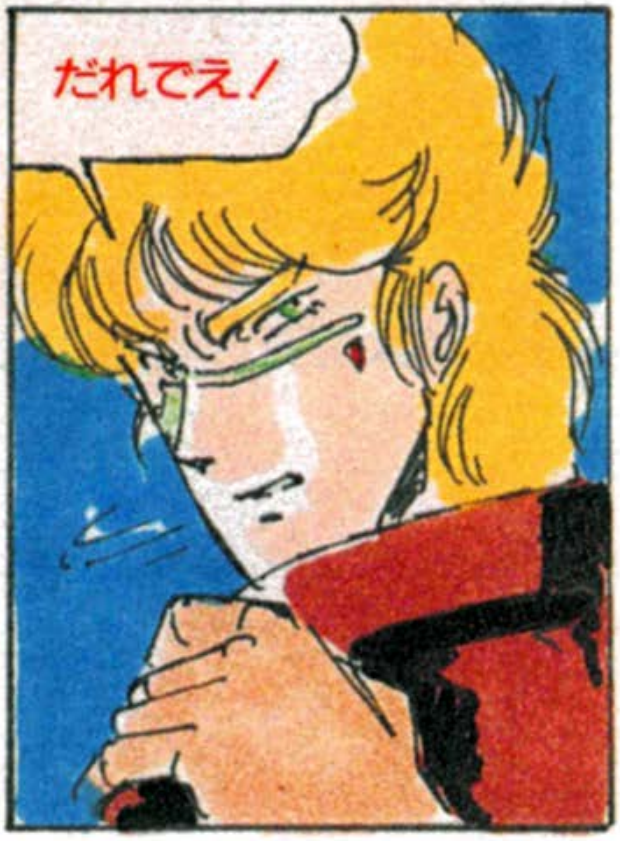
だれでえ！

さがしましたぞ
ゴールド様
おまえは
お育てやくのタロウザ
ぢゃないか。
（うーむ、説明ゼリフですなぁ）
おちちうえのレトクラード様が
何ものかにおそわれて重体なの
です。すぐ来てくださいませ。

最近、賢者の主だったものが、何ものかに襲撃されておりましてな、そばの者たちには、警備を厳重にするように言ってあったのですが、その前にとうとう……
どーでもいーけどセリフが長えなぁ……

おやじ、だいじょうぶか？

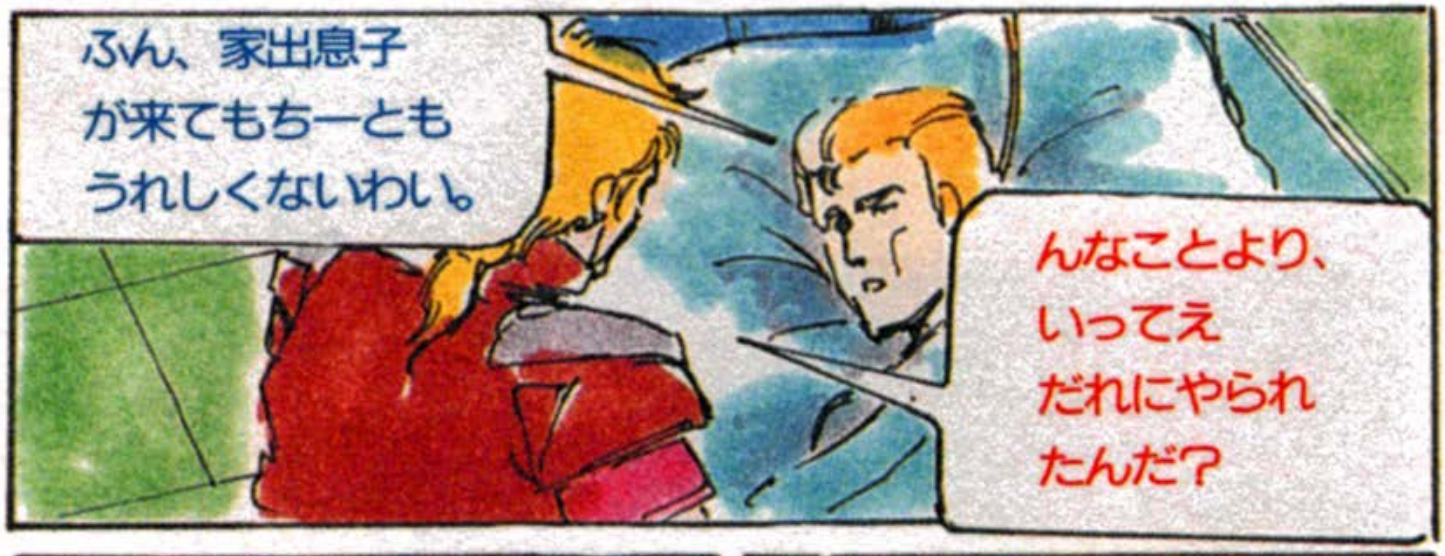
ふん、家出息子が来てもちーともうれしくないわい。
んなことより、いってえだれにやられたんだ？

ゆうれいだ。

ゆうれいにやられたんじゃ。

どういうこったい?

レトクラード様と私は去年までフェドバーにいたんですよ。

ご存じのとおりフェドバーは唯一自主独立のコロニーです。当主家はプレンマツ。そのプレンマツ家が、スペースクルーザーに乗っている最中に爆発事故を起こしました。

唯一の生き残り、オニール・シャケイオを残して、プレンマツ当主家は全滅しました。私達は、その責任を負って地球へ戻ってきたのでございます。レトクラード様のおっしゃる"ゆうれい"の意味はたぶん……

う

VOOM

タロウザ!!

SYUUUUN
きさま〜〜〜！
よくもタロウザを
すべてはきさまの
父のせいなのだ！

なんだと!?

ははははっ！
ばいちゃ!!

SHONN

まちゃあがれ!!

このさくらふぶき
しっかと見て
おきな!!
タロウザのかたきは
とらせてもらうぜ!!

ニヤッ!
しっかりしろ
タロウザ!
何、ほんの
かすり傷ですよ……
これが、オニール・
シャケイオです。
今度の事件の秘密は
たぶん、こやつが……
しゃべるな!!
フェドバーに
行ってくださいまし
オブコニアの恥を
そそいで下さいまし
……

てなわけで、さっそく
GOLDはフェドバー行きの
宇宙船に乗ったの
だったのだ！
（タロウザはちゃんと
生きてるよ）
ゴゴゴゴ
さあ、いよいよ
ゲームの始まり
だぜいっ！

# ACT 2 ディスクシステム・セットオン

さあ、いよいよ、
始まりだぜいっ！

画面①

画面②

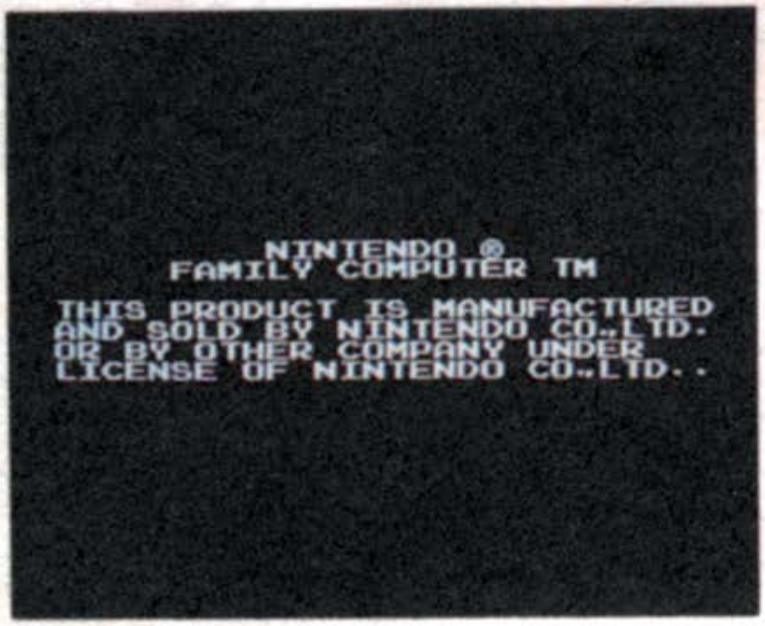


画面③

プレストーリーはよく読んでくれたかな?ではマシンのセットを始めよう。まず、ファミリーコンピュータ本体とRAMアダプタ、ディスクドライブを正しく接続し、本体のPOWERボタンをONしてくれ。

すると①の画面が出る。そこで、ディスクカードのⒶ面を上にしてセット/画面がちゃんと出ない時は接続をよく確かめてくれ。②の画面が出たあと、しばらくして③の画面が出ればOKだ。A.B SIDE ERR.07 が出た時はディスクカードを一度取り出し、SIDE AとSIDE Bを見直して、SIDE Aを上にしてセットしなおしてくれたまえ。

# ACT 3 ゲームスタート

## コントローラの説明

このゲームは、コントローラⅠだけを使うんだぜ！

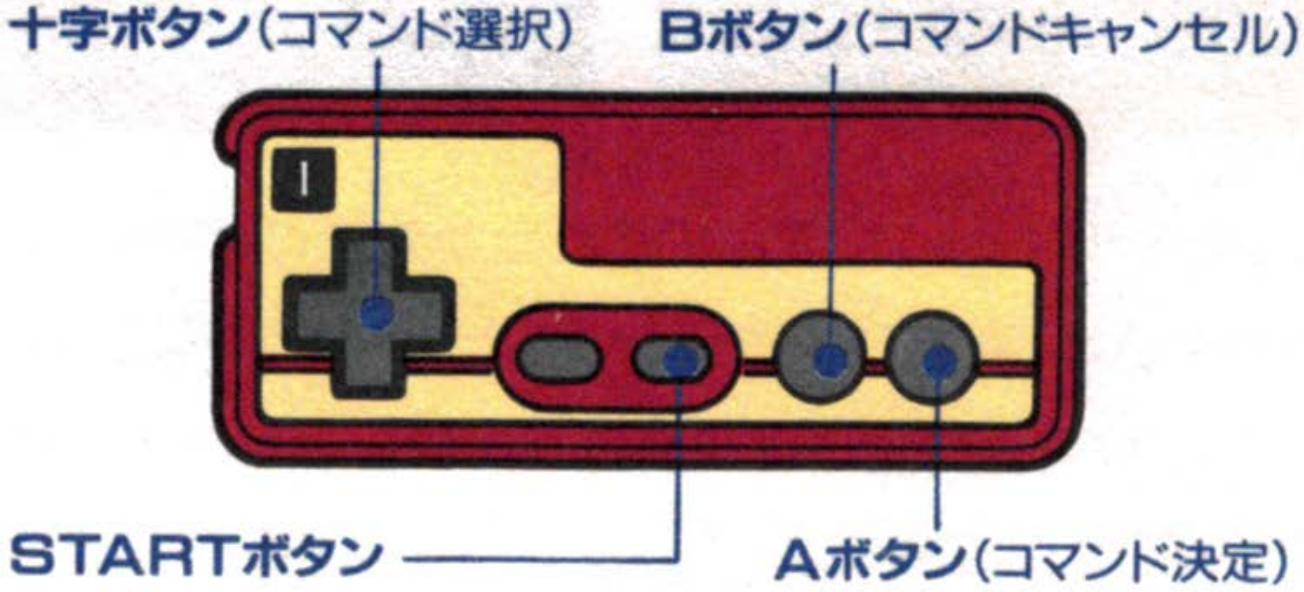


ACT2どおりにディスクがセットされると、オープニングが流れる。このオープニングには重要なヒントが隠されているからね！ひととおりオープニングを見たら、STARTボタンを押してくれたまえ。するってえと、名前選択画面（画面①）になるんだ。どこに自分の名前を入れるかを十字ボタンで選び、Aボタンで決めよう。

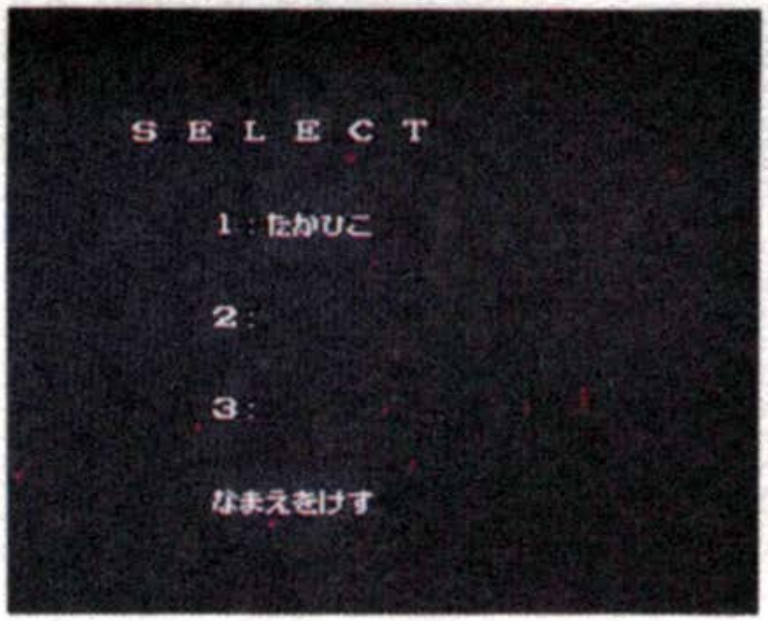


画面①

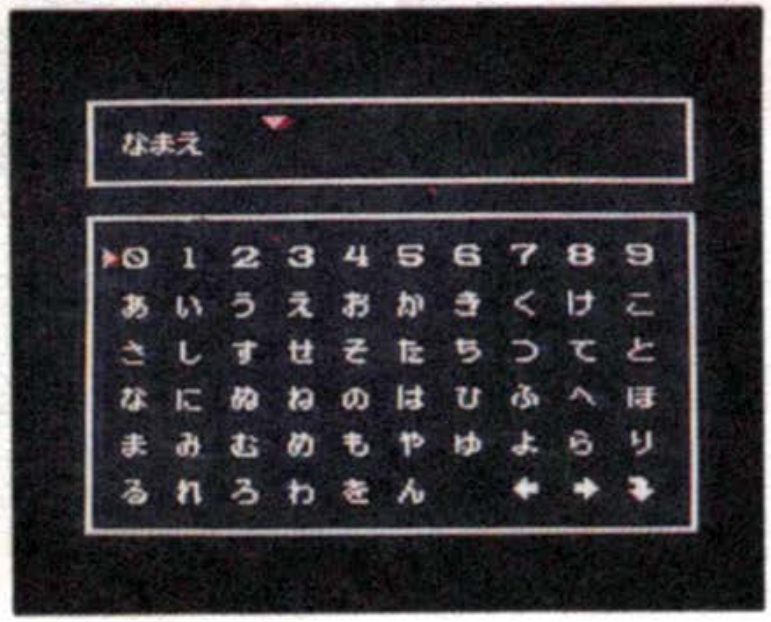


画面②

すると名前登録画面になる(画面②)。十字ボタンで文字を選び、Aボタンで決めるんだ。まちがえたら、⇦ ⇨をえらんで、▽を左右に動かし、入れ直したい所にあわせて、十字ボタンで文字を選び、Aボタンを押せばいいんだ。(名前の途中に空白はいれられないヨ。) 名前を登録し終ると自動的に名前選択画面にもどる。自分の名前を選んで、Aボタンを押そう。いよいよゲームスタートだぜいっ！

このゲームでは3人までの登録が可能なんだ。4人めを入れる時は、どれかを消してから入れなくちゃいけない。"なまえをけす" を選んで、十字ボタンで選び、Aボタンで消そう。

# ACT 4 プレイ

このゲームはコマンドを使って進めて行く、テキストタイプの思考型アドベンチャーゲームだが、捜査モードと裁判モードという2種類のモードに分かれているのだ。

## 捜査モード

主に、フェドバーの中で、君が捜査を進める時にこのモードが使われるのだ。

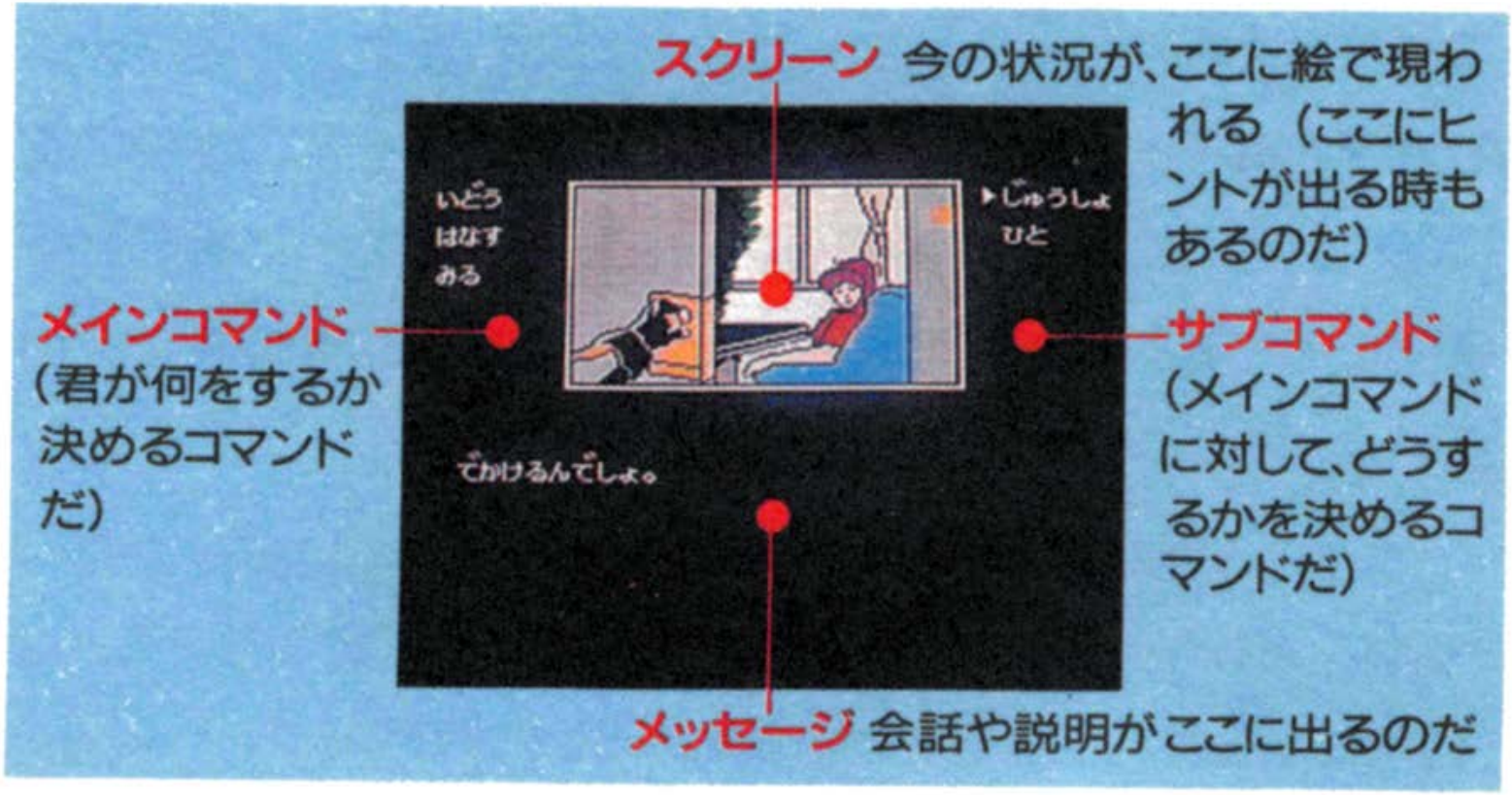

## 捜査モードでのゲームは次のように進めてくれたまえ。

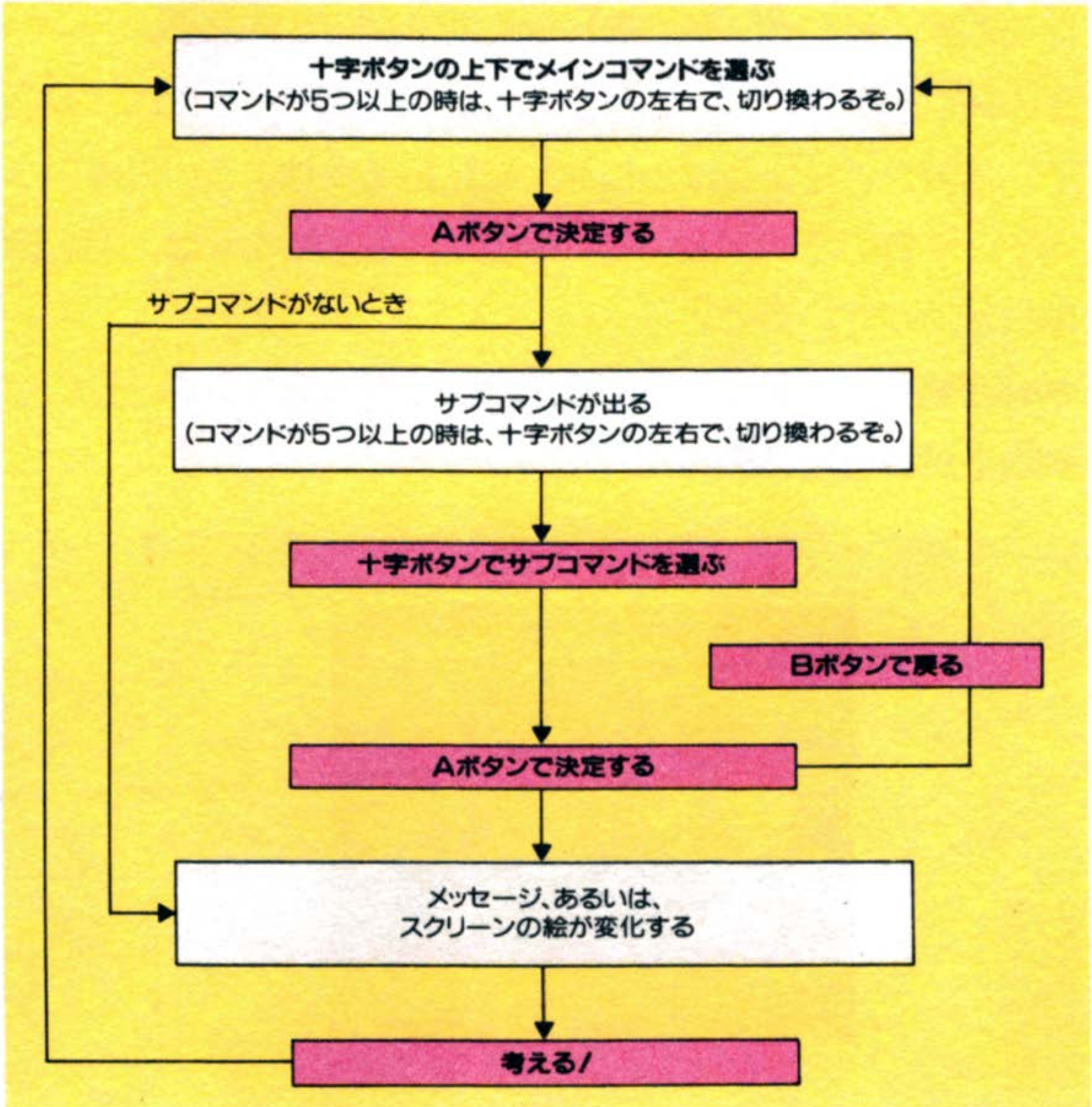

## シラスモード

ある所まで進むと、裁判をしなくてはならなくなる。
その時にシラスモードになるんだ。シラスモードでは、"ひこく" を選び、"しょうげんしゃ" に証言をさせよう。証言によって、被告の反応が変わる。被告が罪を認めるかは、君の頭脳にかかっているぞ。
裁判が終ったと思ったら、"はんけつ" を選ぼう。GOLDが判決を読み上げるぞ。

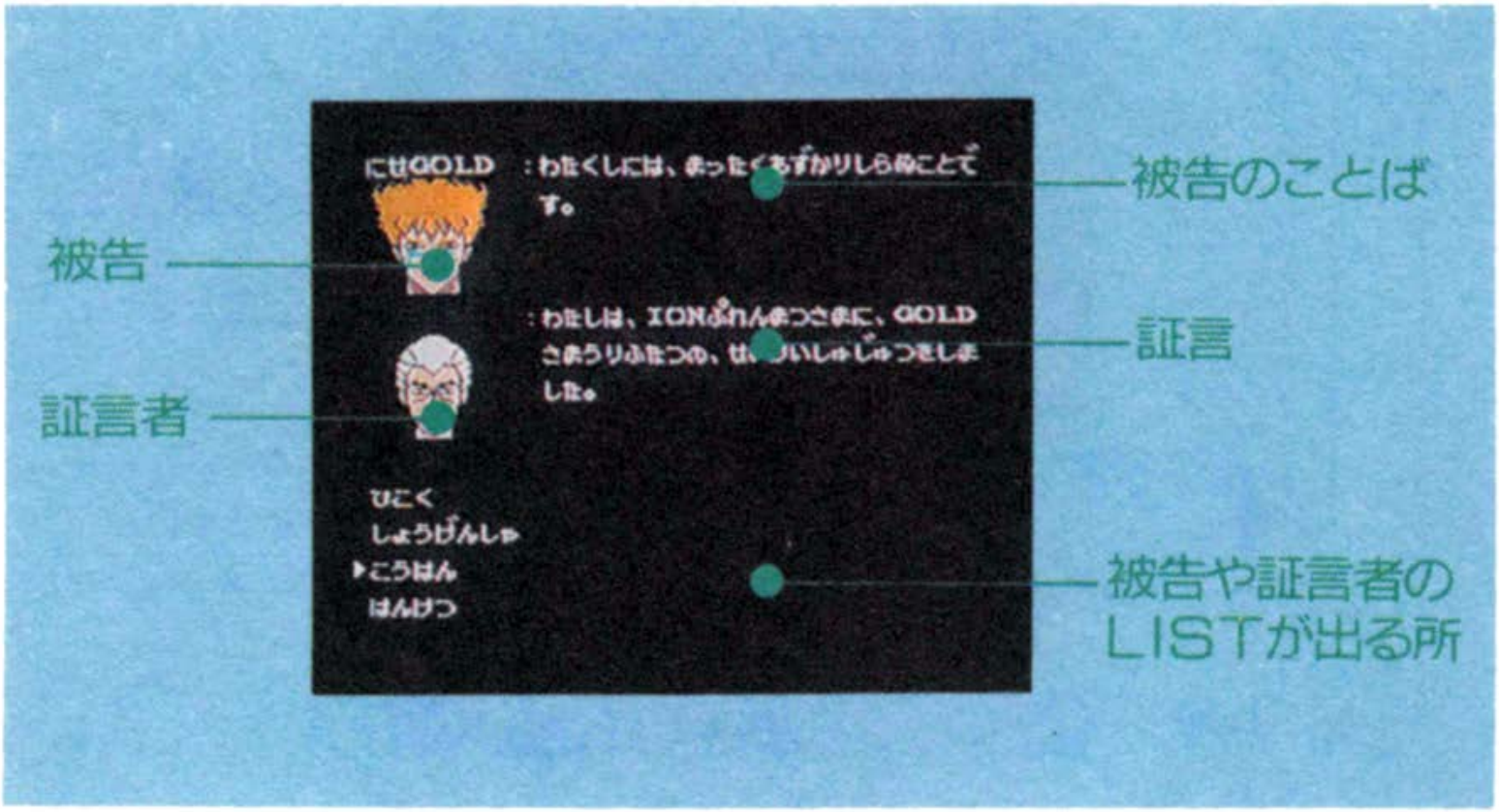

## シラスモードでのゲームは次のように進めてくれ。

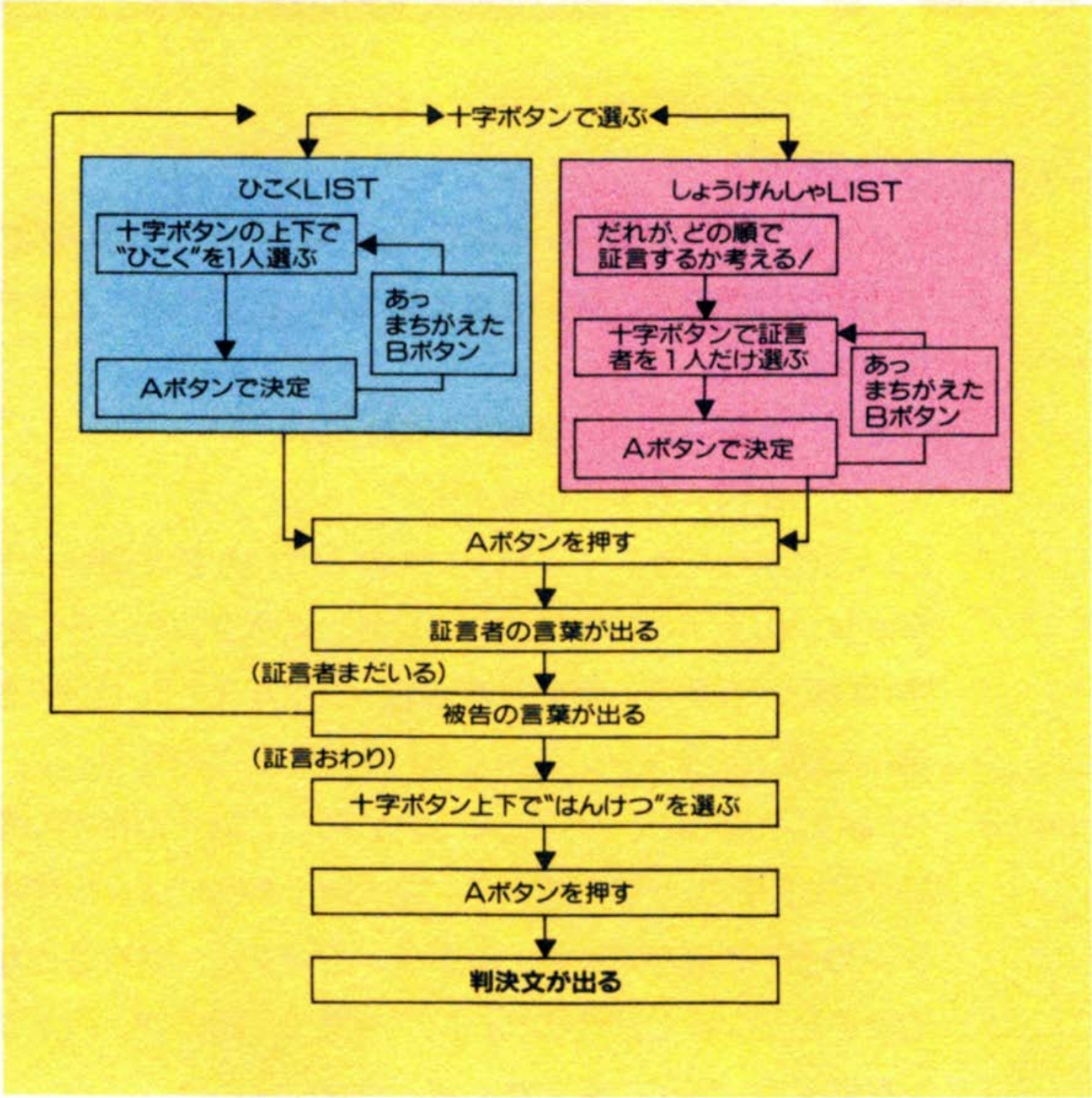

# ACT 5 コマンド

ここで、コマンドの説明をしておくぜっ！

## 捜査モードの時

**いどう：** フェドバーの中で君がいる所は、N(南北)とE(東西)の数字(座標)で決まる。移動をする時はNとEの数字を変えればOKなんだ。

"いどう"を選ぶと、メッセージの所に

▶N＊＊＊　E＊＊＊

という表示が出る。十字ボタンの左右でNかEを選び、十字ボタンの上下で数字を決めてくれ。Aボタンで、その数字(座標)が示す所へ移動できるぞ。まちがえて"いどう"を選んだ時にはBボタンを押そう。始めにもどれるぜ。

**はなす：** "はなす"を選ぶと、サブコマンドの所に、話せる相手の名前(5文字まで)が表示される。2人以上の時には、十字ボタンの上下で選んでくれ。Aボタンを押すと、話すことができるんだ。まちがえて"はなす"を選んだ時には、Bボタンを押そう。始めにもどれるぜ。

**み　る：**"みる"を選ぶと、サブコマンドの所に、見れる相手(人、物など)が表示される。2つ以上の時には十字ボタンの上下で選んでくれ。Aボタンを押すと、これを見ることができるんだ。

**みせる：**"みせる"を選ぶと、サブコマンドの所に、今持っているものが表示される。2つ以上の時には十字ボタンの上下で選んでくれ。Aボタンを押すと、見せることができるんだ。まちがえて"みせる"を選んだ時には、Bボタンを押そう。始めにもどれるぜ。

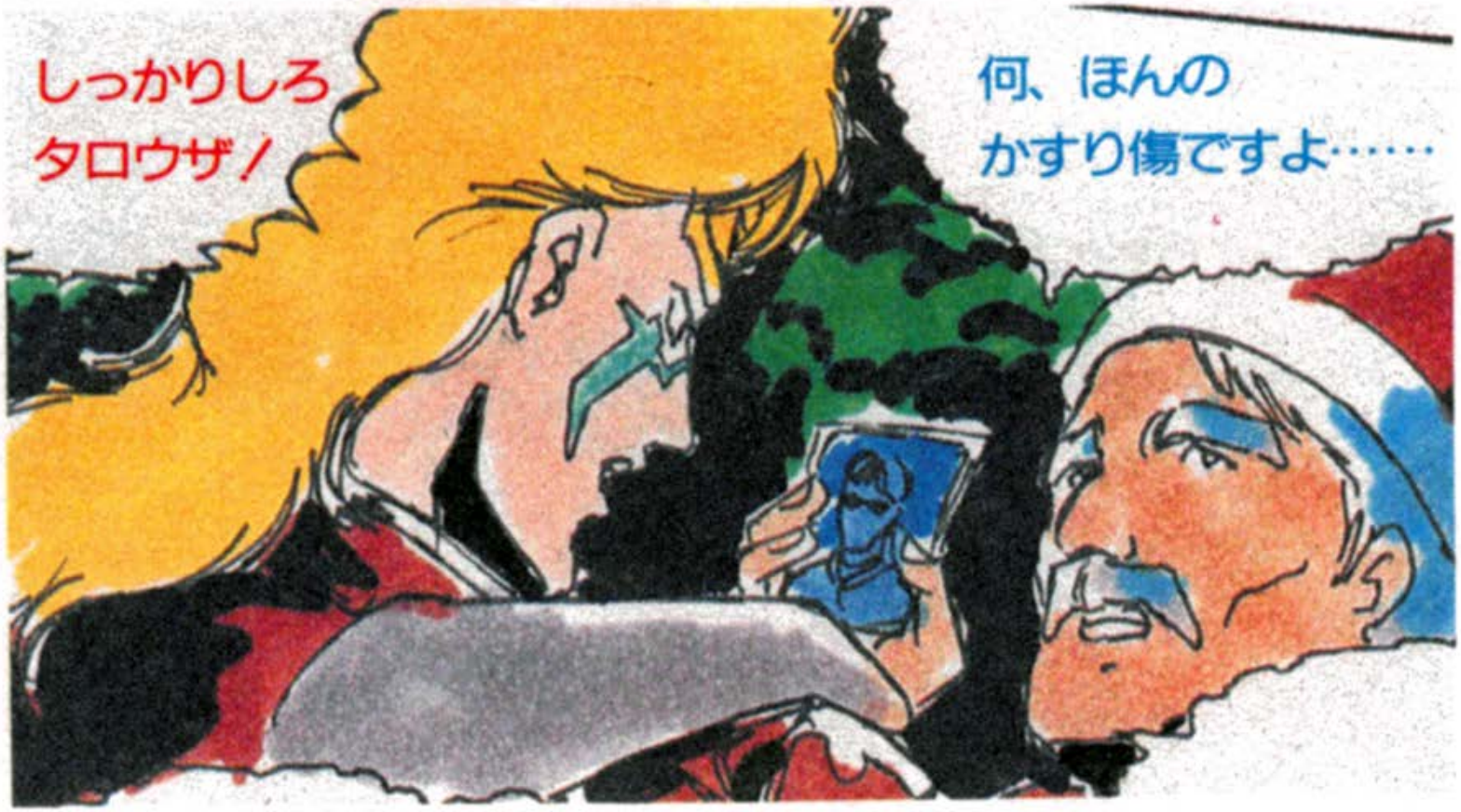

**と る：**"とる"を選ぶと、サブコマンドの所に、そこの場所でとれるものを、取ることができるんだ。

**しらべる：**"しらべる"を選ぶと、サブコマンドの所に、その場所でしらべることができるものが表示される。Aボタンを押すと、しらべることができるんだ。

**たたかう：**"たたかう" を選び、Aボタンを押すと、戦いが始まるぞ。

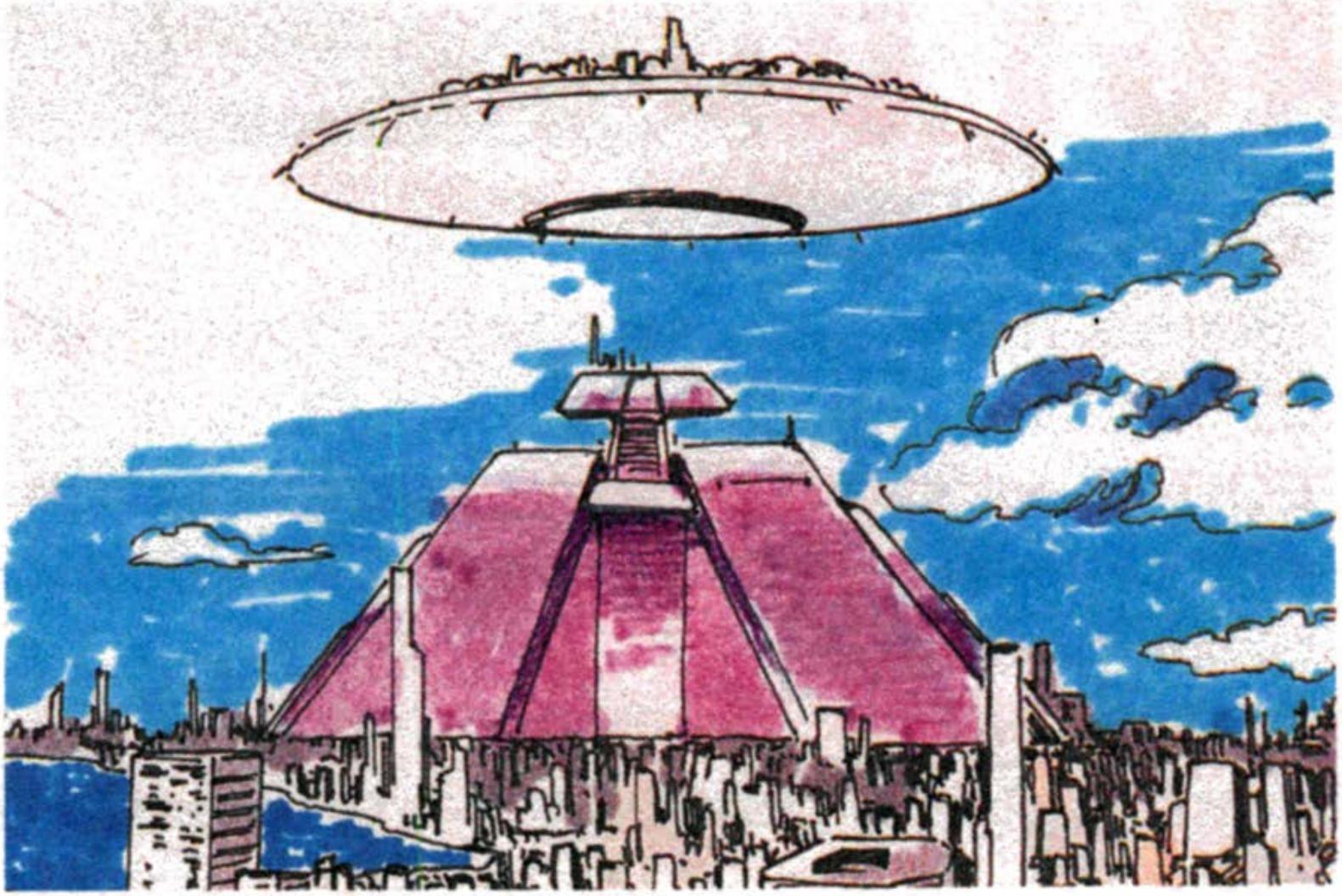

## シラスモードの時

**はんけつ**：証言がそろい、被告の罪が確定したと思ったら、このコマンドを選ぼう。判決文が読み上げられる。

**ひこく**：これを選ぶと被告のリストが出る。

**しょうげんしゃ**：これを選ぶと証言者のリストが出る。

**こうはん**：これを選ぶと裁判が始まるぞ。

**さくらふぶき**：やってみよう！

# ACT 6 グロサリィ(用語解説)

**あっちょんぶり：アッチョンブリ**

五賢者の中の当主家のひとつ。現在の当主はヒョウタン・アッチョンブリである。

**EDO：Electric Directing Organic Systemの略**

あらゆる情報を検討・分析して、最良と思われる政策を打ち出すコンピュータシステムである。

**おぶこにあじけん：オブコニア事件**

××86年、フェドバーの当主家、プレンマツが、フェドバー近辺をスペースクルーザーで航行中、暴走して、反射ミラーに激突して大破した事件。これによりプレンマツ家は全滅し、フェドバーはEDO体制の管理下に置かれることになった。

**五賢者(ごけんじゃ)**

ディザースマウント家、アッチョンブリ家、ハプスブルク家、ジオット家、ミト家の5つの家からなる執政組織。もともとは遺伝的に政治に長けた者が集められたものであるが、いつのころからか世襲になってしまった。

**していとりかた：シティ取方**　この時代の警察組織である。

**しらす：シラス**　高等裁判所である。

**ちーふじゃすてぃす：チーフジャスティス**

今で言う、最高裁裁判長兼警察庁長官。

**とうしゅけ：当主家**

五賢者の家とコロニーの行政を司る家を指して、こう呼ぶ。

**はらきり：ハラキリ**

この時代には死刑はない。最も重い罰は、遺伝子要素の抹殺と脳の記憶を全て消して、再教育をすることである。ただ、名誉を守るために、自らの死によって、デモンストレーションとして割腹が認められている。

**ひきまわし**

TV等を使って、全国に顔と名前を公開する罰である。

**ふぇどばー：フェドバー**

月の近くにあるスペースコロニー。宇宙開発初期のころ、科学者達が移り住んだ開発用のスペースコロニーを拡大させたものである。歴史は古く、それゆえに、自主独立をかたくなに守っていた。近年、環境調節機能が上手く働かずに問題になっていたが、EDOの体制下に置かれたことで心配はなくなった。

# ACT 7 これだけは覚えておいてほしい注意事項

ディスクカードはカセットよりもデリケート。注意事項を守って、こわさないようにしてくれ。

## ディスクカードは大切に取り扱うこと

●ディスクカードの窓から見える茶色の磁気フィルム部分には、絶対に指などで直接触れちゃダメ！それから、そこを汚したり傷つけたりしないようにも気をつけよう。

●湿気や暑さにはとっても弱い。風通しのよい涼しい場所に保管してくれ。

●ゴミゴミしたところは大キライ！　ホコリはディスクカードの大敵だ。

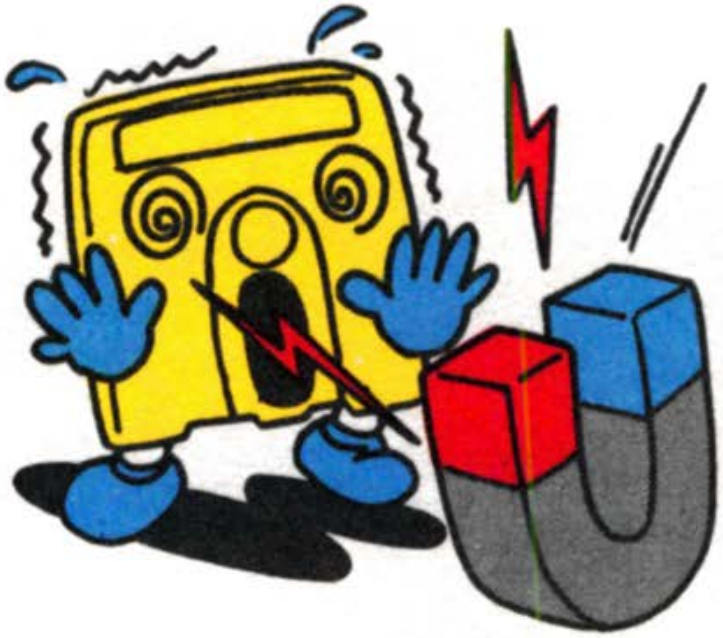

●磁石を近づけると、データが消えちゃうぞ。テレビ、ラジオなども磁力があるから、近づけないこと。

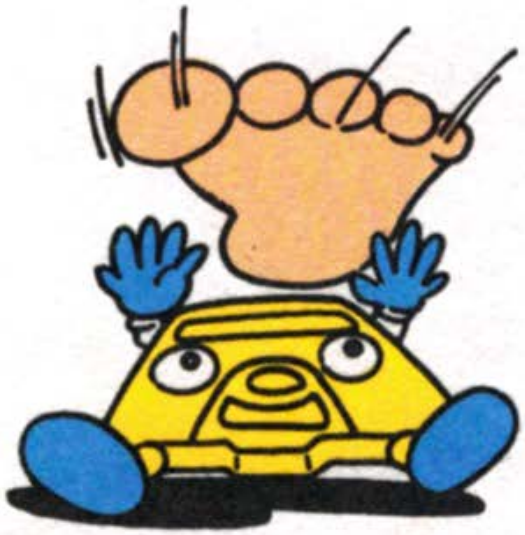

●踏んづけたりするのはもってのほか。いつもプラスチックのケースの中にしまっておくように！

ディスクドライブの赤ランプがついている時、EJECTボタンや本体のRESETボタン、電源スイッチに手を触れないこと。ディスクシステムの説明書もよく読んで！

# ACT 8 ディスクシステムが正常に作動しなくなった時には

ディスクシステムが正常に作動しないときには、画面に異状を知らせるエラーメッセージが表示されるよ。君のディスクシステムでエラーが出たら、下の表を参考にして原因を調べよう！

| エラーメッセージ | 内容と対拠方法 |
|---|---|
| DISK SET ERR. 01 | ディスクカードを正しくセットする。 |
| BATTERY ERR. 02 | 電圧が弱くなっている。（新しい乾電池か、ACアダプタを取りつける。） |
| ERR. 03 | ディスクカードのツメが折れている。ツメの所にテープを貼る。 |
| ERR. 04 | 違ったメーカーのディスクカードがセットされている。 |
| ERR. 05 | 違ったゲーム名のディスクカードがセットされている。 |
| ERR. 06 | 違ったバージョンのディスクカードがセットされている。 |
| A.B SIDE ERR. 07 | A面・B面を確認して指示どおりにセット。 |
| ERR. 08 | 違った順番のディスクカードがセットされている。 |
| ERR. 20 | 許諾画面のデータが読み取れない。 |
| ERR. 21 22 | ディスクカードの信号が最初から読み取れない。 |
| ERR. 23 24 25 | ディスクカードの信号が途中から読み取れない。 |

| | |
|---|---|
| ERR. 26 | ディスクカードに正しくSAVEできない。 |
| ERR. 27 | ディスクカードのデータが少しおかしくなった。 |
| ERR. 28 29 | ディスクカードの信号とコンピュータの仕事の速度が合わない。 |
| ERR. 30 | ディスクカードにSAVEできる残りの部分がない。 |
| ERR. 31 | ディスクカードのデータ数が実際と合わない。 |

※ERR. 20〜40の主な原因
- ○ディスクカードの磁気フィルムに汚れやキズがついている。
- ○ディスクカードの信号が消えている。
- ○ディスクドライブのヘッドが汚れている。

……最寄りの任天堂へご相談ください。

遠山の金さん すぺえす帖

# Mr.GOLD

編集・発行 東映動画株式会社

〒160 東京都新宿区新宿5-17-11 白鳳ビル5F

TEL.03-200-8587

©陣出達朗・結城恭介／徳間書店・東映動画

禁無断転載
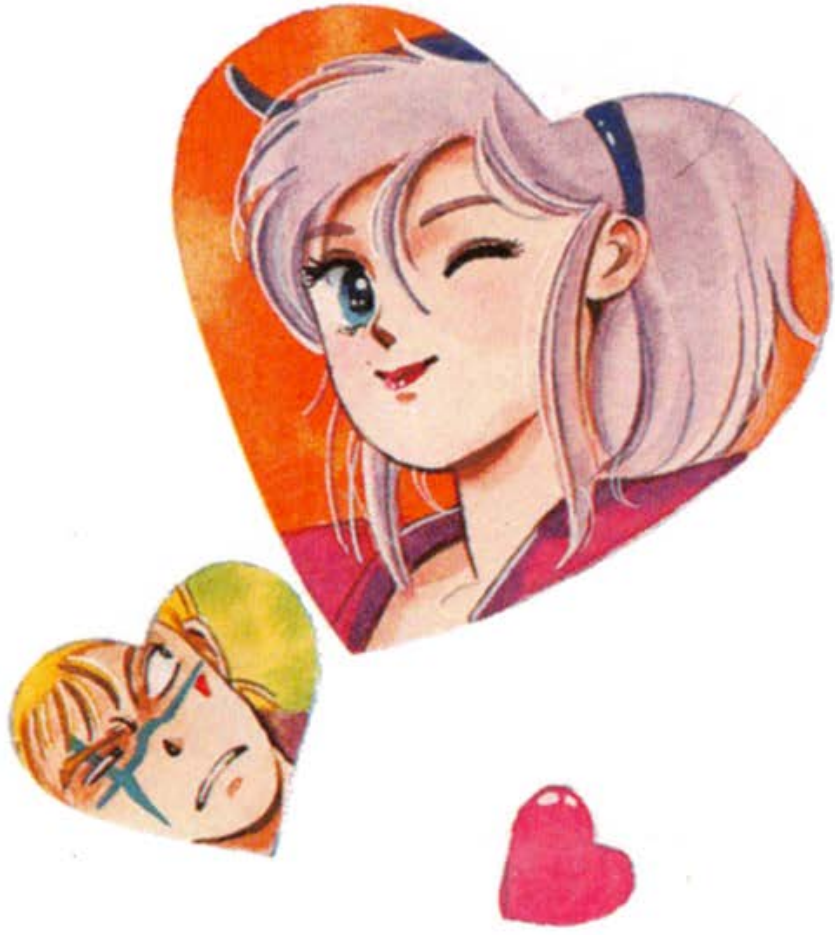
ファミリー コンピュータ・ファミコンは任天堂の商標です。